



**Vaše zákaznícke číslo: 510000351**

(uvádzajte, prosím, pri každom kontakte s našou spoločnosťou)

Tlačový doklad: 1104172659

Strana 1 z 1

Mestská časť Košice-Košická Nová Ves  
Mliečna 1

040 14 Košice - Košická Nová Ves

V Košiciach, 05.06.2023

**Odoslanie faktúry ukončeného odberu**

Vážený zákazník,

ďakujeme, že ste od našej spoločnosti odoberali elektrinu na odbernom mieste:

- sv. Ladislava 2/A, 040 14 Košice - Košická Nová Ves, EIC 24ZVS0000037596A

Dňa 31.05.2023 sme odber ukončili. V prílohe Vám posielame faktúru ukončeného odberu spolu s odčítanými stavmi elektromera.

S pozdravom

**Ing. Stanislav Cuprišin**  
vedúci odboru Back office

**Východoslovenská energetika a.s.**

Mlynská 31, 042 91 Košice • IČO: 44483767 • DIČ: 2022730457 • IČ DPH: SK2022730457  
Obchodný register Okresného súdu Košice I, oddiel Sa, vložka č. 1628/V

**Zákaznícke centrá:** Bardejov, Radničné námestie 9 • Humenné, Námestie slobody 24 • Košice, Mlynská 31 • Michalovce, Štefánikova 2 •  
Poprad, Nám. sv. Egídia 97/42 • Prešov, Levočská 3 • Rožňava, Šafárikova 2 • Spišská Nová Ves, Zimná 34 • Trebišov, M. R. Štefánika 1515

**Linka VSE 0850 123 333**

[www.vse.sk](http://www.vse.sk)



8100-06062023064701-5701142060606202338





### Dodávateľ

#### Východoslovenská energetika a.s.

Mlynská 31, 042 91 Košice

Bankové spojenie: **SK25 0200 0000 0015 8352 9153**

BIC: SUBASKBX

IČO: 44483767 DIČ: 2022730457 IČ DPH: SK2022730457

Obchodný register Okresného súdu Košice I, oddiel Sa, vložka  
č. 1628/V

www.vse.sk

Mestská časť Košice-Košická Nová Ves  
Mliečna 1  
040 14 Košice - Košická Nová Ves

### Platobné údaje

**NA VRÁTENIE 388,68 EUR**

Variabilný symbol **2220461565**

Dátum splatnosti **15.06.2023**

Dátum vyúčtovania 31.05.2023

Dátum vyhotovenia 05.06.2023

Spôsob úhrady Príkaz na úhradu

Mena dokladu EUR

### Odberateľ

Mestská časť Košice-Košická Nová Ves

Mliečna 1

040 14 Košice - Košická Nová Ves

IČO: 00690996 DIČ: 00690996/000

**Zákaznícke číslo: 5100000351**

(Uvádzajte, prosím, pri kontakte s našou spoločnosťou.)

Pre potreby vykazovania a účtovania dane z pridanej hodnoty je táto faktúra opravnou faktúrou k nasledovným dokladom: 7443056784, 8487159646, 8481170526

Číslo pôvodného dokladu pre kontrolný výkaz: **8406412578**

**Finančné vysporiadanie za fakturačné obdobie: 01.01.2023 – 31.05.2023**

Názov položky	Spolu s DPH
Fakturované spolu	2 479,32
Uhradené platby za opakované dodávky	-2 868,00
<b>Preplatok (-) / Nedoplatok (+)</b>	<b>-388,68</b>
<b>NA VRÁTENIE</b>	<b>388,68</b>

Preplatok 388,68 EUR Vám bude poukázaný do 15.06.2023 na Váš bankový účet.

### Rekapitulácia fakturovaných položiek

Názov položky	Daňový základ	DPH (%)	DPH	Spolu s DPH
Elektrina - dodávka a distribúcia	2 066,10	20 %		
Vystavené faktúry za opakované dodávky	-2 390,00	20 %		
<b>Rozdiel (Dobropis)</b>	<b>-323,90</b>	<b>20 %</b>	<b>-64,78</b>	<b>-388,68</b>

**Vybaviť všetko  
online vo VSE?**

Rýchlejšie ako  
uviazať kravatu

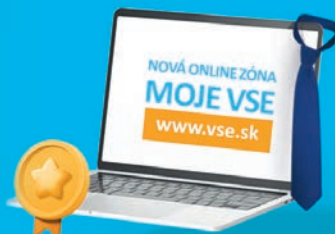

Jednoduché ako v pobočke ✓

Lahké prihlásenie ✓

Potvrdenie zmeny ihneď ✓

www.vse.sk



## ZOZNAM ZÁKAZNÍCKYCH CENTIER

**Košice** Mlynská 31  
**Prešov** Levočská 3  
**Rožňava** Šafárikova 2  
**Poprad** Nám. sv. Egídia 97/42  
**Bardejov** Radničné námestie 9

**Michalovce** Štefánikova 2  
**Humenné** Nám. slobody 24  
**Trebišov** M. R. Štefánika 1515  
**Spišská Nová Ves** Zimná 34

## OTVÁRACIE HODINY

Pondelok 8:00 - 16:00  
Utorok 8:00 - 16:00  
Streda 8:00 - 17:00  
Štvrtok 8:00 - 16:00  
Piatok 8:00 - 15:00



Na vybavovačky vo VSE si nemusíte brať dovolenku. Schôdzku si môžete vopred dohodnúť na presný čas cez našu webovú stránku [www.vse.sk/rezervacia-stretnutia](http://www.vse.sk/rezervacia-stretnutia).

## INFORMÁCIE SÚVISIACE S ÚHRADOU FAKTÚRY

Faktúra za elektrinu je uhradená dňom pripísania peňažných prostriedkov na účet dodávateľa.

V prípade omeškania budú Vaše nasledujúce platby započítané v tomto poradí:

1. neuhradené úroky z omeškania
2. neuhradené poplatky fakturované podľa Cenníka služieb dodávateľa alebo služieb prevádzkovateľa distribučnej sústavy
3. vyúčtovacia faktúra
4. zálohová platba

Zoznam neuhradených úrokov z omeškania a ostatných poplatkov tvorí prílohu faktúry.

## VYHODNOTENIE ŠTANDARDOV KVALITY

Vyhodnotenie štandardov kvality je uverejnené na webovej stránke dodávateľa [www.vse.sk/standardy-kvality](http://www.vse.sk/standardy-kvality).

## ALTERNATÍVNE RIEŠENIE SPOROV

Dodávateľ týmto informuje koncového odberateľa elektriny, že ak vznikne spor medzi ním a regulovaným subjektom, ktorým je dodávateľ elektriny alebo prevádzkovateľ distribučnej sústavy, odberateľ má právo tento spor predložiť Úradu pre reguláciu sieťových odvetví, Bajkalská 27, P. O. BOX 12, 820 07 Bratislava 27 na jeho alternatívne riešenie. Musí však byť splnené, že ohľadom predmetu sporu sa už uskutočnilo reklamačné konanie a koncový odberateľ elektriny nesúhlasí s výsledkom reklamácie alebo spôsobom jej vybavenia. Tým nie je dotknutá možnosť odberateľa riešiť spor prostredníctvom súdu alebo mediáciou. Podrobné informácie ohľadne alternatívneho riešenia sporov, najmä lehoty, spôsob a formálne náležitosti podania sú zverejnené na webovej stránke dodávateľa.

## PODIEL PRIMÁRNYCH ENERGETICKÝCH ZDROJOV NA DODANEJ ELEKTRINE V ROKU 2021

Východoslovenská energetika a.s. dodala svojim zákazníkom elektrinu vyrobenú z nasledujúcich primárnych zdrojov:

• jadro	51,50 %
• voda	17,08 %
• uhlie	3,82 %
• biomasa	3,35 %
• zemný plyn	15,13 %
• fotovoltické zdroje	3,35 %
• ostatné obnoviteľné zdroje	0,37 %
• ostatné fosílné zdroje	5,40 %



Informácie o vplyve výroby elektriny nakúpenej dodávateľom na životné prostredie, sú zverejnené na webovej stránke dodávateľa [www.vse.sk/udaje-a-fakty](http://www.vse.sk/udaje-a-fakty).

## PRIEMERNÉ SPOTREBY ELEKTRINY V RÁMCI JEDNOTLIVÝCH PRODUKTOV V ROKU 2022

Produkt	Klasik				Lux				Duo			
	Mini	Midi	Maxi	Plus	Mini	Midi	Maxi	Plus	Mini	Midi	Maxi	Plus
Úroveň												
Priemerná spotreba (kWh)	7 431	11 781	55 628	5 332	5 884	8 356	-	20 680	22 200	28 751	113 375	34 676

Produkt	Kombi				Eko				Štandard			
	Mini	Midi	Maxi	Plus	Mini	Midi	Maxi	Plus				
Úroveň												
Priemerná spotreba (kWh)	18 329	24 992	129 658	31 241	16 730	31 315	-	61 740			1 226	



## ROZPIS POLOŽIEK

k faktúre č.: **7280372887**

Zákaznícke číslo: **5100000351**

Číslo zmluvného účtu: **2220461565**

Odberateľ: **Mestská časť Košice-Košická Nová Ves**

### Údaje o odbernom mieste

Adresa: sv. Ladislava 2/A, 040 14 Košice - Košická Nová Ves  
Číslo OM: 603968  
EIC kód: 24ZVS0000037596A  
Hodnota ističa: 25,00 A

### Vývoj spotreby na odbernom mieste

Obdobie	Spotreba
2023	3 876 kWh
2022	12 743 kWh

### Prehľad spotreby

Elektromer	Obdobie od - do	Tarifa	Počiatkový stav	Konečný stav	Násobiteľ	Množstvo (kWh)
22344352	01.01.2023 30.04.2023	VT - činná	21 576	24 788	1,000	3 212,00
	01.05.2023 31.05.2023	VT - činná	24 788	25 452	1,000	664,00

### Fakturované položky za dodávku silovej elektriny

Názov položky	Obdobie od - do	Produkt	Množstvo	Jednotková cena	Spolu bez DPH
Silová elektrina VT	01.01.2023 31.03.2023	Klasik Midi Biznis	2 547,000 kWh	0,4552900	1 159,62
	01.04.2023 31.05.2023	Klasik Midi Biznis	1 329,000 kWh	0,3869900	514,31
Stály plat za odberné miesto	01.01.2023 31.05.2023		12/365*151 dní mes	5,0000000	24,82
Spotrebná daň	01.01.2023 31.05.2023		3 876,000 kWh	0,0013200	5,12
Zľava s kontraktom Biznis					-117,18
<b>Spolu za dodávku silovej elektriny (bez DPH 20 %)</b>					<b>1 586,69</b>

### Fakturované položky za distribúciu a regulované položky

Názov položky	Obdobie od - do	Sadzba	Množstvo	Jednotková cena	Spolu bez DPH
Tarifa za distribúciu elektriny vrátane prenosu elektriny	01.01.2023 31.05.2023	X3-C2	3 876,000 kWh	0,0303000	117,44
Tarifa za distribučné straty	01.01.2023 30.04.2023		3 212,000 kWh	0,0570860	183,36
	01.05.2023 31.05.2023		664,000 kWh	0,0124130	8,24
Tarifa za prístup do distr. sústavy	01.01.2023 31.05.2023		12/365*151 dní A/mes	0,2303000	28,58
Odvod do Národného jadrového fondu	01.01.2023 31.05.2023		3 876,000 kWh	0,0032700	12,67
Tarifa za systémové služby	01.01.2023 30.04.2023		3 212,000 kWh	0,0101320	32,54
	01.05.2023 31.05.2023		664,000 kWh	0,0062976	4,18
Tarifa za prevádzkovanie systému	01.01.2023 30.04.2023		3 212,000 kWh	0,0254807	81,84
	01.05.2023 31.05.2023		664,000 kWh	0,0159000	10,56
<b>Spolu za distribúciu a regulované položky (bez DPH 20 %)</b>					<b>479,41</b>
<b>Fakturované spolu bez DPH</b>					<b>2 066,10</b>



